

はまだ

社協だより



ふれあいネットワーク

3月

第138号

平成29年3月1日発行

ふ だんの く らしが し あわせに

周布

「手づくりひろば」開催

※歳末たすけあい募金の助成により開催しました。



周布地区住民有志の方々が、休日の子どもの居場所づくりとして、手づくりひろばを開催しました。

12月(3日・10日)はクリスマスの飾り、1月(28日・29日)は節分の壁かけ飾りをつくりました。

節分には、魔除けとして鬼が嫌がる「いわし」や「ひいらぎ」を飾る由来などお話を聞いた後、

紙ねんどや布などを使いながら、かわいくて個性あふれる作品ができあがりしました♪

完成した後は、みんなで豆を食べながらお茶会をして、楽しいひとときを過ごすことができました。

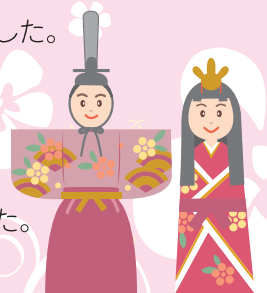

発行：社会福祉法人 浜田市社会福祉協議会

■本所・浜田支所 〒697-0016浜田市野原町859-1

Tel:(0855)22-0094 Fax:(0855)22-6930

E-mail: hamada-shakyo1@hamada-shakyo.com

ホームページ: http://www.hamada-shakyo.com

■金城支所

Tel:(0855)42-2300 Fax:(0855)42-2303

■旭支所

Tel:(0855)45-0188 Fax:(0855)45-0258

■弥栄支所

Tel:(0855)48-2313 Fax:(0855)48-2416

■三隅支所

Tel:(0855)32-0401 Fax:(0855)32-2121

平成28年度 防災安全講演会 開催しました

1月14日(土)、浜田市総合福祉センターにおいて145名の方に参加いただき、開催しました。今年度は、2名の方を講師に迎え、兵庫県立大学防災教育研究センター長・神戸大学名誉教授 室崎 益輝氏より「超高齢化社会と災害ボランティア」、東北福祉大学教授 小松 洋吉氏より「シニア世代のボランティア活動」と題し講演いただきました。

災害に強い地域づくりのために、日頃から地域住民同士の助け合いやネットワークの大切さを学ぶことができた講演会でした。



室崎 益輝 氏



小松 洋吉 氏



じぶんの町を良くするしくみ

募金百貨店プロジェクトにご協力ください

「寄付つき商品協力企業」「募金機能つき自動販売機」設置企業募集中!!

このプロジェクトは、寄付つき商品・企画を一同に集約し、赤い羽根共同募金が募金の百貨店になろうというものです。商品を購入したりサービスを利用したりするお客様自身の負担はなく、企業にとっては販売促進と社会貢献につながり、それが浜田市の地域福祉活動や被災地支援のための財源になるという利点があります。ぜひ、ご参加ください!!

ご関心のある方・企業は、浜田市共同募金委員会(電話:22-0094)までお問合せください。

現在の参加協力企業はこちら

寄附金つき
自動販売機



※自動販売機の商品1本につき10円の寄付・売上の一部を寄付 など
【参加企業】

浜田市役所本庁(伊藤園)、浜田市立三隅図書館(ホーキングジャパン)、介護センター浜田(伊藤園)、かなぎウエスタンライディングパーク(コカ・コーラ)、ワークくわのき佐野工房(コカ・コーラ)、浜田市社協金城支所さんあいホーム(コカ・コーラ)、キヌヤ金城店(千曲(ダイドー))、きんたの森交流館(千曲(ダイドー))

車・農機
関係



※エンジンオイル売上金額の一部を寄付
※ガソリン売上の一部を寄付 など

【参加企業】

(株)オートパルみどり、島根県石油協同組合浜田支部、(有)金城モーターズ

飲食店
関係



※対象商品の飲み物1杯につき10円の寄付
※対象商品の飲み物1本キープにつき100円の寄付 など
【参加企業】

居酒屋おいでや、スナックエリアサーティーン

たとえば
こんな企画も!!

- 文具・・・指定ボールペンの売り上げの1%を寄付
- 印刷会社・・・挨拶状や名刺印刷1枚につき1円を寄付
- 社福法人・・・豆腐、こんにやくなど指定商品1個につき1円を寄付
- 飲食店等・・・日替わり定食(弁当)1食につき10円を寄付 など



浜田市社会福祉協議会

助成事業を公募します

浜田市社会福祉協議会では共同募金の助成金により、市内で地域住民の福祉向上のために活躍されている各種団体の活動支援として、平成29年度事業を公募します。

☆助成事業の種類

1) 地域福祉活動助成事業

(総額60万円 1事業3万円以内 先駆的事业・他の模範となる事業は10万円)
浜田市内の民間団体等が実施する住民自らが参画・活動する地域福祉活動に対し、事業経費の一部を助成します。(事業実施期間:平成29年4月1日~平成30年3月31日)

2) 青少年健全育成事業 (総額30万円 1事業3万円以内)

浜田市内において、福祉事業に取り組まれている民間団体等が行う、青少年の健全な育成に関する事業に対して助成します。(事業実施期間:平成29年4月1日~平成30年3月31日)

3) 高齢者サロン立ち上げ支援事業 (総額18万円 1年目2万円、2~3年目1万円)

浜田市内において、高齢者サロンの新規立ち上げから3年間、サロンの運営がスムーズに行えるよう助言や助成を行います。(事業実施期間:平成29年4月1日~平成30年3月31日)

4) 歳末たすけあい事業 (募金実績の範囲内予算において 1事業5万円以内)

浜田市内において、福祉事業に取り組まれている民間団体等が行う、支援を必要としている人たちが、あたたかい年末年始を過ごせるような事業に対し、助成を行います。
(事業実施期間:平成29年12月1日~平成30年1月31日)

☆募集期間 平成29年3月1日~平成29年5月31日

☆具体的な内容などは社協のホームページをご覧ください。下記にお気軽にお問合せください。

※ただし、次のような事業は対象となりません。

- ①政治、宗教、組合が行う事業や営利を目的とする事業
- ②団体等の運営に要する経費や福祉を目的としない事業

☆申込み・問合せ 浜田市社会福祉協議会

浜田市共同募金委員会から

平成30年度 共同募金助成事業募集のお知らせ

浜田市共同募金委員会では、地域に暮らす方々が共にたすけあい、安心して生活を送ることができるような地域社会づくりをめざして、地域や社会を少しでも良くしようとがんばっているボランティアグループやNPO・市民団体に対し助成を行います。

☆助成の対象

対象は、地域や社会を少しでも良くしようとがんばっている団体。法人格の有無や助成金額、組織の大小は問いません。(平成29年度募金の実績範囲内となります。)

※ただし、次のような事業は対象となりません。

- ①政治、宗教、組合が行う事業や営利を目的とする事業
- ②団体等の運営に要する経費や福祉を目的としない事業

☆事業実施期間 平成30年4月1日~平成31年3月31日

☆募集期間 平成29年3月1日~平成29年4月30日

☆具体的な内容などは社協のホームページをご覧ください。下記にお気軽にお問合せください。

☆申込み・問合せ 浜田市共同募金委員会 (浜田市社会福祉協議会内)



〒697-0016 浜田市野原町 859-1
浜田市総合福祉センター
電話: 22-0094 FAX: 22-6930

HP <http://www.hamada-shakyo.com>
E-Mail hamada-kyobo@hamada-shakyo.com

城山学級の活動紹介

ちぎり絵
教室

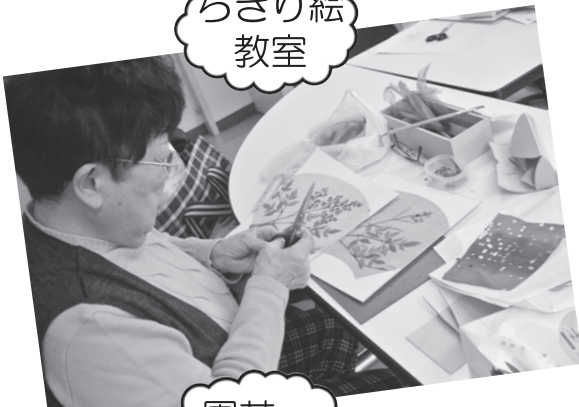

音楽
教室



園芸
教室



書道
教室



陶芸
教室



舞踊
教室



毎月1回、浜田市総合福祉センターにおいて上記城山学級を開催しています。随時、受講生の方を募集しており、市内にお住まいの60歳以上の方でしたらどなたでも、ご参加いただけます。初めての方、年度途中からの参加も大歓迎です。

(※但し、陶芸教室は満員のため新規の加入は、お断りしています。)

一斉相談会（法律相談）開催のお知らせ

- 開催月日 3月24日(金)
- 場 所 石見法律相談センター
- 時 間 10:00～12:00
13:00～16:00
弁護士1名担当
- 相談時間 40分以内
- 予約方法 石見法律相談センター(浜田市田町116-12)に電話でお申し込みください。
電話:0855-22-4514
(平日月曜日から金曜日の
9:00～17:00受付)
- 相談料金 原則無料(3回目の継続相談から
有料になり、相談料5千円)

自死遺族わかちあいのつどい

家族の思いを、共に寄り添い、気持ちを語り合える場として定期的に開催しています。

自死遺族だけで運営していますのでご遠慮なくお越しください。

- 日 時 3月18日(土) 14:00～16:30
- 場 所 浜田市総合福祉センター
- 問合せ しまね分かち合いの会・虹
- 事務局 090-4692-5960

城山大学

3月の城山学級

日時	3月28日(火)
	10:00~12:00
内容	「浜田の偉人伝」
講師	シニアネットはまだ 電子紙芝居部
※終了後、城山大学閉講式を 行ないます。	

期日	内容	時間
1日(水)	園芸教室	9:30~11:30
2日・3日(木・金)	陶芸教室	9:30~15:00
7日(火)	ちぎり絵手芸教室	9:00~11:30
8日(水)	音楽教室	10:00~12:00
9日(木)	舞踊教室	9:30~11:50
10日(金)	書道教室	9:30~11:30

※城山大学・城山学級では随時受講生の方を募集しています。
市内にお住いの60歳以上の方でしたらどなたでも参加できます。
初めての方、年度途中からの参加も大歓迎です。

※但し、陶芸教室は満員のため新規の加入は、お断りしています。

3月 心配ごと相談所/子育てサロン・広場

総合相談・心配ごと相談			
浜田	6日 月	10:00~15:00	浜田市総合 福祉センター
	13日 月		
	27日 月		
金城	14日 火	10:00~12:00	さんあいホーム
旭	6日 月	9:00~12:00	旭センター
弥栄	7日 火	9:00~12:00	弥栄会館
三隅	8日 水	9:00~12:00	みすみ荘
法律相談(要予約)			
三隅	15日 水	10:00~12:00	みすみ荘

子育てサロン・広場			
浜田	1日 水	10:00~11:30	美川幼稚園(お別れ会)
	2日 木		長浜公民館(電子紙芝居&お茶会)
	9日 木		周布公民館(お楽しみ会&茶話会)
	15日 水		国府公民館(ミニ運動会)
	16日 木		石見公民館(お雛さま作り)
	金城		9日 木
旭	7日 火	10:00~11:30	旭保健センター(お別れ会)
弥栄	15日 水	9:30~11:30	ふれあいハウス
三隅	21日 火	10:00~12:00	三隅保健センター

善意のお礼

1月1日~1月31日

善意のご寄付に対し、心よりお礼申し上げます。(順不同・敬称略)

◇ 香典返し		相生町		驛 享		◇ 見舞返し	
浜田支所へ		金城支所へ		旭支所へ		旭支所へ	
原町	大道正行	金城町	山崎ヨシ子	旭町	難波孝子	旭町	鶴岡竹男・フミエ
竹迫町	三澤恵子	金城町	森下明	◇ 一般寄付			
長沢町	弘中フサミ	金城町	(故)岡本スエノ	旭支所へ			
三階町	松本康博	金城町	田中新一	旭町	吉岡健次	弥栄支所へ	
牛市町	(故)河田藤乃	金城町	河野絹子	弥栄町	あたご会	弥栄町	正木茂宏
国分町	藤本太郎	金城町	岡本正博	◇ 指定寄付			
朝日町	横岡つぐみ	金城町	藤田明宏	三隅支所へ			
長沢町	高橋圭子	旭支所へ		杉の森デイサービスセンターへ			
津摩町	濱本進	旭町	富岡孝志	三隅町	齋藤博也	京都府	
国分町	小早川淳	広島市西区大芝	野地芳正	濱崎春海			
長沢町	谷尾フジ子	旭町	阪本稔	◇ 福祉バス寄付			
元浜町	河村和夫	旭町	福井勝富	運行経費として			
片庭町	服部博子	旭町	藤本たか子	金城町	さざんか祭り実行委員会	金城町	
内田町	其原邦夫	弥栄支所へ		金城町	今福公民館	金城町	
長浜町	藪内昭美	弥栄町	佐々木富士子	金城町	久佐高齢者クラブ ほたる会	旭町	
内村町	甲斐下要	三隅支所へ		旭町	旭地区民生児童委員協議会	旭町	
日脚町	(故)佐々木キクヨ	三隅町	齋藤博也	旭町	浜田市高齢者クラブ 旭支部	旭町	
江津市都野津町	三明治	三隅町	前野哲司				
瀬戸見町	新田悦郎	三隅町	三浦三徳				
介護保険事業へ		三隅町	山本武司				

かなぎ

子育て
サロン

歳末たすけあい助成事業 お団子まるめて「鏡開き」気分♪

1月の子育てサロンでは、豆腐入り白玉団子のおぜんざいをいただきました♪

新聞紙で鬼面の帽子を作って、豆まきの準備も出来ました。



↑鬼面の帽子でパチリ♪

↑おがあさんと一緒♪

あさひ

丸原サロンご紹介



1月18日(水)、丸原サロンを開催しました。保健師による認知症予防についての話を聞いた後、運動機能向上に斎藤 芽依先生指導

の下、ストレッチを行いました。

お昼はサロンスタッフが前日より準備した味よく染み込んだ「おでん」をいただき、体も心も温まる1日を過ごしました。



↑おいしい「おでん」をいただきました♪

やさか

ニュースポーツ複合4種競技大会



→シャッフルボード



←スカットボール

1月13日(金)、弥栄会館トレーニングセンターにて、恒例のニュースポーツ大会を開催しました。

寒いこの時期に運動不足の解消と健康づくりを目的に行っています。

輪投げ、スカットボール、RDチャレンジ、シャッフルボードの4種目の合計得点で競い合い、シャッフルボードではマイナスの枠に入る度に得点が逆転し、笑ったり悔しがったりと白熱した楽しい時間を過ごしました。

↓RDチャレンジ



↑輪投げ



みすみ

在宅介護者の集い

1月20日(金)、きんた農園ベリリーネ、金城・浜田・三隅デイサービスセンターを会場に開催しました。

暦の上では大寒のこの日、途中吹雪に見舞われましたが、参加者のみなさんはいちご狩りでリフレッシュし、また金城デイサービスでは、通所者の方と同じ昼食を試食しました。

試食後には献立の感想や、日ごろ介護をしている中での悩みや困りごとなどを自由に語り合い、「頑張り過ぎない介護」の言葉を胸に帰路につきました。



↑甘いいちごに皆さんリフレッシュ♪



↑優しい味付けの昼食♪



胸の内を語られました